

Proceso ADENPO: Pago de Anualidad

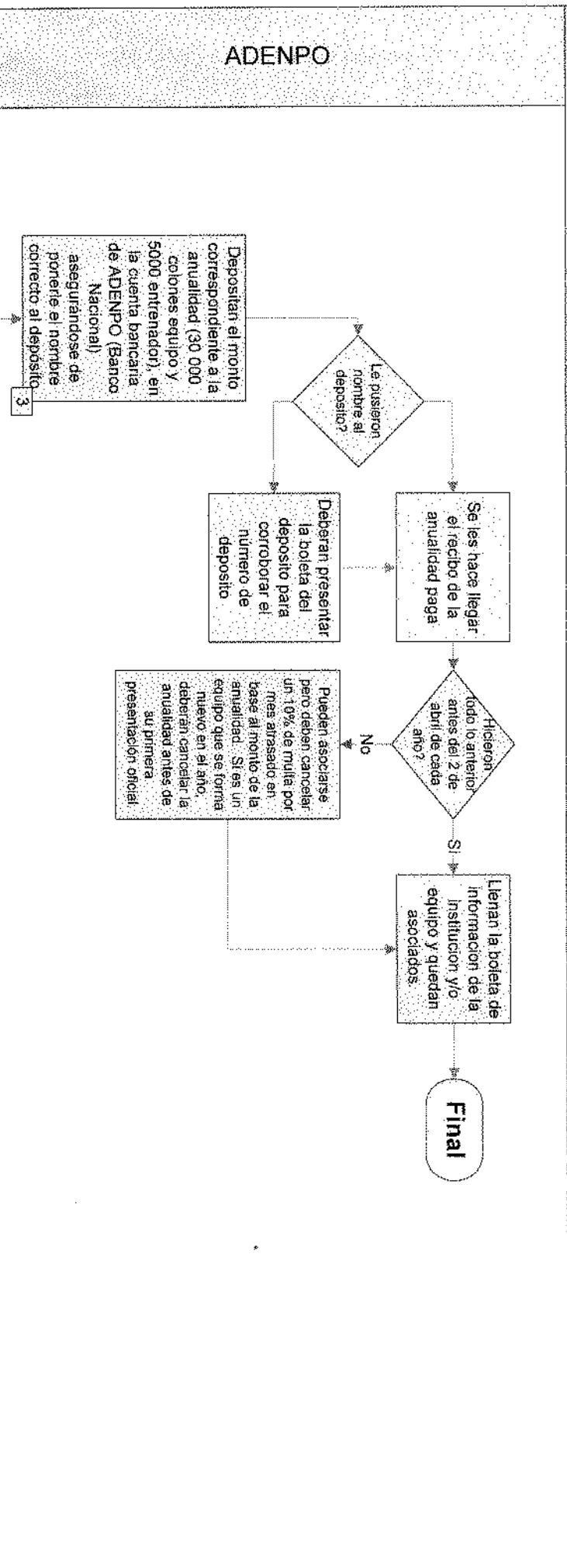

Porrista	Website ADENPO	Entrenador o Institucion	Comisión Técnica	ADENPO
		<p>Inicio</p> <p>Equipo o institución deciden asociarse a ADENPO</p>		<p>Depositar el monto correspondiente a la anualidad (30.000 colones equipo y 5000 entrenador) en la cuenta bancaria de ADENPO (Banco Nacional)</p> <p>¿Le pusieron nombre al depósito?</p> <p>Deberán presentar la boleta de depósito para corroborar el número de depósito</p> <p>Se les hace llegar el recibo de la anualidad paga</p> <p>¿Hicieron todo lo anterior antes del 2 de abril de cada año?</p> <p>Pueden asociarse pero deben cancelar un 10% de multa por mes atrasado en base al monto de la anualidad. Si es un equipo que se forma nuevo en el año, deberán cancelar la anualidad antes de su primera presentación oficial.</p> <p>Llenan la boleta de información de la institución y/o equipo y quedan asociados.</p> <p>Final</p>